

Conseil d'administration de la SIF 2020

Sylvie
ALAYRANGUES



Jean-Pierre
ARCHAMBAULT



Anne-Elisabeth
BAERT



Bruno
BEAUFILS



Catherine
BERRUT



Sara
BOUCHENAK

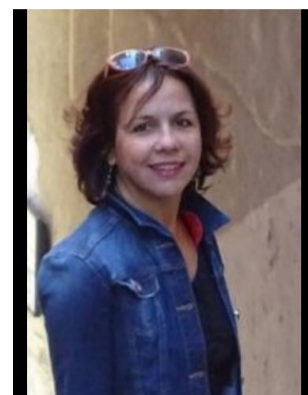

Luc
BOUGE



Isabelle
DEBLED-
RENNESON



Marie
DUFLOT-
KREMER



Véronique
DONZEAU-
GOUGE



Christine
FROIDEVAUX



Thierry
GARCIA



Nicolas
HERBAUT



David
JANISZEK



Erwan
LE MERRER



Damien
MAGONI



Elisabeth
MURISASCO



Denis
PALLEZ



Pierre
PARADINAS



Michel
RAYNAL



Florence
SEDES



Marc
SHAPIRO



Fabien
TARISSAN



Jill-Jênn
VIE

